



MIC

MINISTERIO DE INDUSTRIA Y COMERCIO

**Gobierno
Nacional**



¡Ñamo pu'ã Paraguay !

REGISTRO INDUSTRIAL

REGISTRO INDUSTRIAL

Decreto N° 29.326/72

SSEI
SUBSECRETARIA DE ESTADO DE INDUSTRIA
Ministerio de Industria y Comercio

**Año 2007 - Abril
Asunción**



MIC

MINISTERIO DE INDUSTRIA Y COMERCIO

Gobierno Nacional 

¡Ñamo pu'ã Paraguay !



REGISTRO INDUSTRIAL

ALCANCE ACTUAL

CANTIDAD DE INDUSTRIAS
INSCRIPTAS SEGÚN
REGISTROS DEL MIC 2007

1.320 EMPRESAS

250 REGISTROS
ACTUALIZADOS

CANTIDAD DE INDUSTRIAS
SEGÚN ENCUESTA
INDUSTRIAL 2004

5.360 EMPRESAS

La encuesta industrial (2004) detectó 5.360 industrias.

El MIC solo registra a 1.320 industrias (25% del total), de las cuales solo 250 industrias actualizaron sus registros.



MIC

MINISTERIO DE INDUSTRIA Y COMERCIO

Gobierno Nacional 

¡Ñamo pu'ã Paraguay !

REGISTRO INDUSTRIAL

MARCO LEGAL

- * **Ley Nº 904/63**, “Que establece las funciones del Ministerio de Industria y Comercio.”
- * **Dto. Nº 29.326/72**, “Que crea el Registro Permanente de las Actividades Económicas y establece la obligatoriedad de la inscripción en dicho registro, de todas las empresas del país.”
- * **Dto. Nº 16.203/97**, “Por el cual se autoriza al Ministerio de Industria y Comercio, a efectuar la verificación técnica de las empresas que solicitan certificación de Registro Industrial y a percibir tasa en tal concepto”.
- * **Res. Nº 394/01**, “Por la cual se reglamenta el Artículo 2º del Decreto Nº 16.203/97”, sobre tasa única a abonar, en concepto de verificación técnica.
- * **Res. Nº 113/03**, “Por la cual se crea la Dirección de Regímenes Especiales”, dependiente de la Subsecretaría de Industria.
- * **Res. Nº 269/03**, “Por la cual se dispone fecha de vencimiento y renovación de Certificados de Registros Industriales”.



MIC

MINISTERIO DE INDUSTRIA Y COMERCIO

Gobierno Nacional 

¡Ñamo pu'ã Paraguay !

“Una obligación que genera beneficios”

REGISTRO INDUSTRIAL

OBJETIVOS DEL NUEVO SISTEMA DE REGISTRO

- 1) Brindar un mejor servicio al sector industrial y modernizar el registro de las industrias, el cual se realizaba sin utilizar las herramientas de gestión informática desde su creación en el año 1.972.
- 2) Generar una base de datos que permita un mejor conocimiento de las empresas del sector industrial, para facilitar el diseño y aplicación de políticas de fomento al desarrollo de este sector.
- 3) Se reglamentará adecuadamente la aplicación del sistema de registro de industrias, a través de las Resoluciones Nros. 228/07 y 229/07, para adecuarlo a las exigencias de una administración eficiente y transparente.



MIC

MINISTERIO DE INDUSTRIA Y COMERCIO

Gobierno Nacional 

¡Ñamo pu'ã Paraguay !

REGISTRO INDUSTRIAL

BENEFICIOS

Las empresas inscriptas en el Registro acceden a:

1. Certificación para importación de materias primas, Decreto N° 11.771/00.
2. Incentivos fiscales a la inversión, Ley N° 60/90.
3. Admisión Temporaria.
4. Certificación de origen para productos exportables.
5. Normativas de preservación del medio ambiente.
6. Protección de marcas, modelos y patentes industriales.
7. Asistencia técnica en gerenciamiento, tecnología de producción, y comercialización.
8. Capacitación empresarial.



MIC

MINISTERIO DE INDUSTRIA Y COMERCIO

Gobierno Nacional 

¡Ñamo pu'ã Paraguay !

REGISTRO INDUSTRIAL

SISTEMA ACTUAL DE REGISTRO DE INDUSTRIAS	NUEVO SISTEMA INFORMATIZADO
La información sobre las industrias se registra en una planilla en Excel y en forma manual, no se genera una base de datos.	El Registro se tramitará en forma electrónica, de forma más eficiente y se generará una base de datos sobre el sector industrial del país.
El Registro Industrial no está conectado con otros registros empresariales del MIC, la empresa presenta los mismos documentos en varias oficinas de este Ministerio	La Base de Datos se interconectará con otras dependencias del MIC, de manera a compartir información y evitar duplicaciones en los documentos que se solicitan a los usuarios (Importac. de materia prima, Maquila, VUE, etc.)
El interesado realiza en ventanilla o vía telefónica, la consulta sobre la situación de su solicitud de registro	La información se registrará en un Sistema informático, en la que pueden acceder funcionarios e industriales, vía Página Web



MIC

MINISTERIO DE INDUSTRIA Y COMERCIO

**Gobierno
Nacional** 

¡Ñamo pu'ã Paraguay !

REGISTRO INDUSTRIAL

NUEVO SISTEMA DE REGISTRO

SSEI 
SUBSECRETARIA DE ESTADO DE INDUSTRIA
Ministerio de Industria y Comercio

**Año 2007 - Abril
Asunción**

INGRESO AL SISTEMA

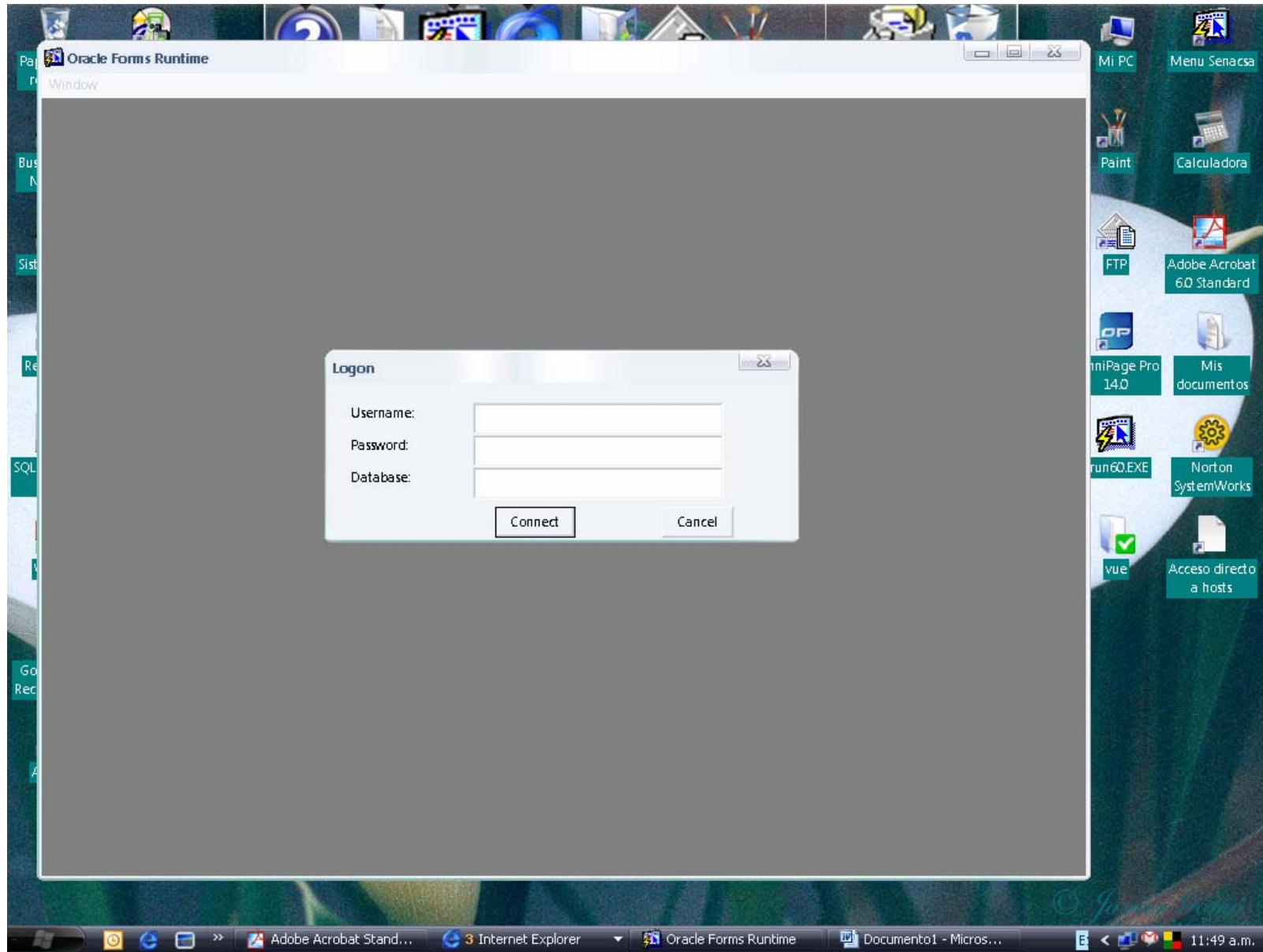

MENU PRINCIPAL

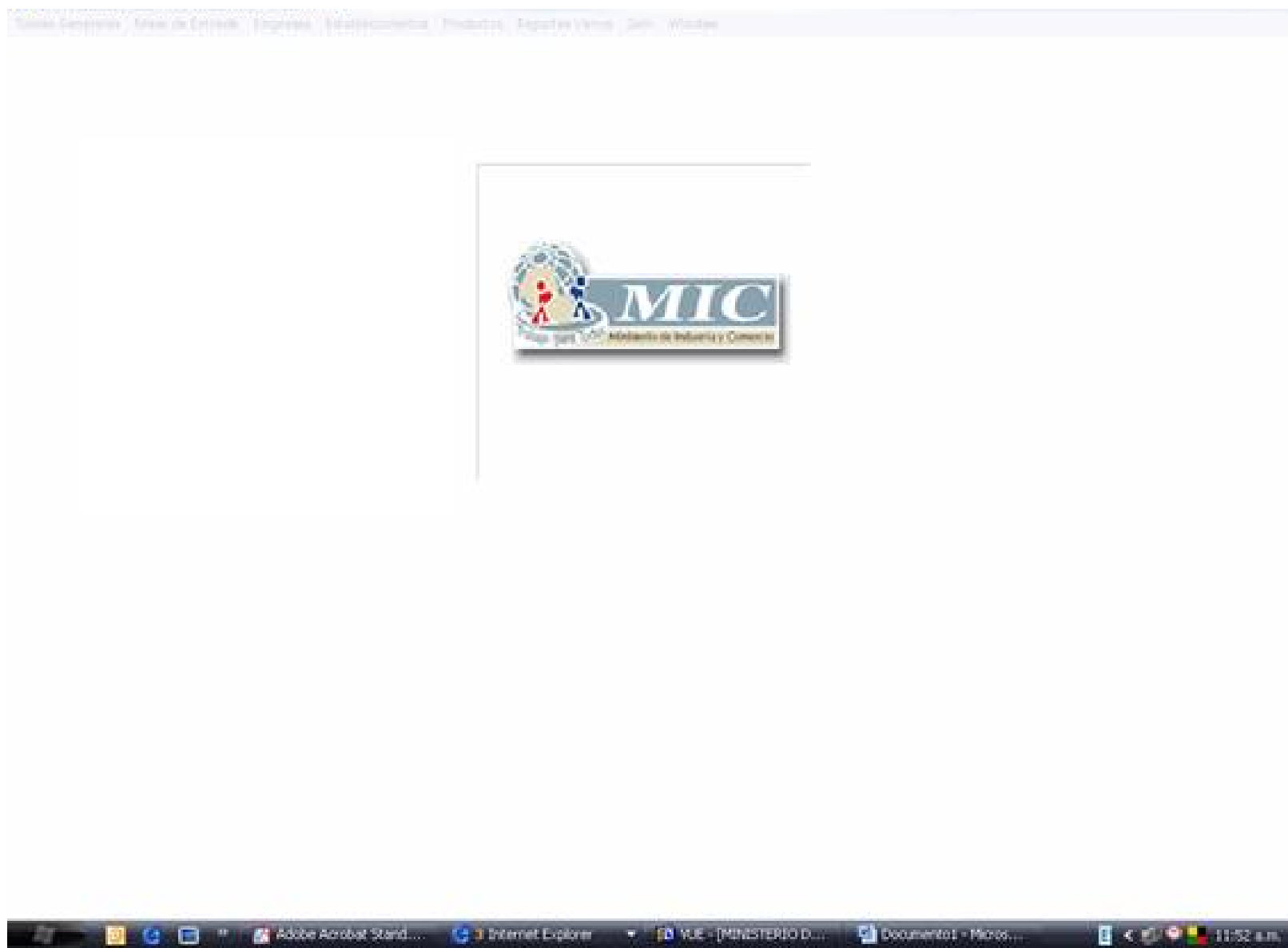

MESA DE ENTRADA

Operaciones - Navegación - Ayuda - Salir - Windows

Expedites

Nro. Entrada

Tipo Registro

Tipo Docum. Registro Unico de Contribuyente (RUC)

Ruc

Nombre Empresa

Presentado Por

Doc. Identidad

Teléfono

Fecha Presentación 04/04/2007 10:56:37

Usuario CDINATALE

Observación

ESTADO DE LA EMP.

Consulta General

Consulta Convalidación

Record: 2/7

«OSC» «DBG»

Adobe Acrobat Stand... Internet Explorer VUE - [ENTRADA DE ... Documental - Micro... 11:53 a.m.

INGRESO DE DATOS DE EMPRESA

Operaciones | Navegación | Ayuda | Salir | Window

EMPRESAS | DOCUMENTOS POR EMPRESA | PERSONAS AUTORIZADAS | ROLES POR EMPRESA

Documento:

Nombre Empresa:

Tipo:

Nombre comercial:

Sitio Web:

Telefonos:

Fax:

Correo Electronico:

Direccion:

Nro. Patronal M.J.T.:

Nro. Patronal I.P.S.:

Informacion Complementaria

Record 1/1 | <OSC> <DBG>

Adobe Acrobat Stand... | Internet Explorer | VUE - [Registro Unico... | Documento1 - Micros... | 11:53 a.m.

INGRESO DE DOCUMENTOS POR EMPRESA

Operaciones | Navegación | Ayuda | Salir | Window

EMPRESAS | **DOCUMENTOS POR EMPRESA** | PERSONAS AUTORIZADAS | ROLES POR EMPRESA

Rac: _____

Tipo de Registro	Dependencia	Institucion	

Docum. Presentados

Sigadoc	Nro Referencia	Fecha Emision	Fecha Vcto	Nro. Entrada

Path Documento: _____
Expedido por: _____

Record: 1/1 | List of Values | <OSC> <DBG>

Taskbar: Adobe Acrobat Stand..., Internet Explorer, VUE - [Registro Unico..., Documentos - Micros..., 11:54 a.m.

INGRESO DE PERSONAS AUTORIZADAS POR EMPRESA

Operaciones | Navegación | Ayuda | Salir | Window

EMPRESAS | DOCUMENTOS POR EMPRESA | PERSONAS AUTORIZADAS | ROLES POR EMPRESA

Empresa:

Mesa Entrada:

Numero:

Cargo:

Fecha Inicio: 04/04/2007

Fecha Fin: 31/12/2020

DATOS PERSONALES

Nombre:

Apellidos:

Linea Fija:

Correo Electronico:

Direccion:

Record: 1/1 | List of Values | <DSC> <DBG>

Adobe Acrobat Stand... | Internet Explorer | VUE - [Registro Unico... | Documentos - Micro...

11:54 a.m.

INGRESO DE ESTABLECIMIENTOS POR EMPRESA

Operaciones | Navegación | Ayuda | Salir | Window

ESTABLECIMIENTOS | ACTIVIDADES | CAPACIDAD DE EQUIPO | PERSONAL OCUPADO | MATERIA PRIMA DEL ESTAB.

Datos de la Empresa

Mantenimiento de Establecimientos

Datos de Establecimientos

Dirección	

Institución: Dependencia:

Enter a query: press F8 to execute, CTRL+Q to cancel.
Record: 1/1 Enter Query <ESC> <DBG>

Adobe Acrobat Stand... | Internet Explorer | WUE - (Registro Unico... | Document01 - Micros... | 11:54 a.m.

INGRESO ACTIVIDADES DE ESTABLECIMIENTOS POR EMPRESA

Operaciones | Navegación | Ayuda | Salir | Windows

ESTABLECIMIENTOS | **ACTIVIDADES** | CAPACIDAD DE EQUIPO | PERSONAL OCURADO | MATERIA PRIMA DEL ESTAB.

Empresa:

Establecimiento:

Actividad	Descripcion
<input type="text"/>	<input type="text"/>
<input type="text"/>	<input type="text"/>
<input type="text"/>	<input type="text"/>
<input type="text"/>	<input type="text"/>
<input type="text"/>	<input type="text"/>

Record: 1/1 Enter Query <OSC> <DBG>

Adobe Acrobat Stand... Internet Explorer WUE - (Registro Unico... Document01 - Micros...

11:55 a.m.

INGRESO CAPACIDAD DE EQUIPO POR ESTABLECIMIENTO

Operaciones | Navegación | Ayuda | Salir | Windows

ESTABLECIMIENTOS | ACTIVIDADES | **CAPACIDAD DE EQUIPO** | PERSONAL OCUPADO | MATERIA PRIMA DEL ESTAB.

Empresa:

Establecimiento:

Numero	Descripcion	Nivel de Ocupación	Capacidad de Prod.	Cantidad	Unidad Med.	País Origen

Record: 1/1 Enter Query <DB> <DBG>

Adobe Acrobat Stand... Internet Explorer VUE - [Registro Unica... Documentos - Micros...

11:55 a.m.

INGRESO PERSONAL OCUPADO POR ESTABLECIMIENTO

Operaciones | Navegación | Ayuda | Salir | Window

ESTABLECIMIENTOS | ACTIVIDADES | CAPACIDAD DE EQUIPO | **PERSONAL OCUPADO** | MATERIA PRIMA DEL ESTAB.

Empresa
Establecimiento

Tipo Personal	Cantidad
<input type="text"/>	<input type="text"/>
<input type="text"/>	<input type="text"/>
<input type="text"/>	<input type="text"/>
<input type="text"/>	<input type="text"/>
<input type="text"/>	<input type="text"/>
<input type="text"/>	<input type="text"/>
<input type="text"/>	<input type="text"/>

Record: 1/1 Enter Query <OSC> <DBG>

Adobe Acrobat Stand... Internet Explorer WUE - [Registro Unico... Document1 - Micro...

11:55 a.m.

INGRESO MATERIA PRIMA UTILIZADA POR ESTABLECIMIENTO

Operaciones | Navegación | Ayuda | Salir | Window

ESTABLECIMIENTOS | ACTIVIDADES | CAPACIDAD DE EQUIPO | PERSONAL OCURADO | **MATERIA PRIMA DEL ESTAB.**

Ruc:
Ident:
Institución:
Dependencia:

Nivel	Descripción	Cantidad	Unidad medida	País Origen

Record: 1/1 Enter Query <ESC> <DBG>

Adobe Acrobat Stand... Internet Explorer VUE - [Registro Único... Documentos - Micro...

11:55 a.m.

INGRESO DATOS DE ESTABLECIMIENTOS

Operaciones Navegación Ayuda Salir Windows

ESTABLECIMIENTOS PRODUCTOS

Datos de la Empresa

Datos de Establecimientos

No. Est.	Nombre Establecimiento
_____	_____
_____	_____

Dirección: _____

País: _____ Casa Central: _____

Departamento: _____

Ciudad: _____

Valor Tasado: _____ Moneda Tasación: _____

Propio/Arrendado: _____ Inscrito por: _____

Ingresado por: _____ En Fecha: _____

Institución: _____

Dependencia: _____

Record: 1/1 Enter-Query <OSC> <DBG>

Adobe Acrobat Stand... Internet Explorer VUE - (Registro Unico... Documental - Micro...

11:56 a.m.

INGRESO DATOS DE PRODUCTOS POR ESTABLECIMIENTO

Operaciones Navegación Ayuda Salir Window

ESTABLECIMIENTOS PRODUCTOS

Empresa
Establecimiento

CódigoADM	CódigoInterno	CódMarca	Nuevas Marcas	Nombre Comercial	Institución	Dependencia

Nombre Técnico
Fecha Registro
País Origen
Institución
Producto
Path Imagen

Fecha Yto Reg

Número Registro
Fecha Yto Tasa

Fabricante
Dependencia
Marca

Datos Adicionales Presentación Composición Ver Imagen

Record: 1/1 Enter-Query <OSC> <DBS>

Adobe Acrobat Stand... Internet Explorer YUE - [Registro Unico... Document01 - Micro...

11:56 a.m.

CONVALIDACION DE REGISTRO E IMPRESIÓN DE CERTIFICADO

Operaciones | Navegación | Ayuda | Salir

Rut:

TIPOS DE REGISTRO DE LA EMPRESA

Tipo de Registro	Dependencia	Tipo Empresa	Nro Habilitacion	Fecha Habilit.	Fecha Vencimiento

DOCUMENTOS PRESENTADOS

SiglaDoc	Nro Referencia	Fecha Emision	Fecha Voto	Nro. Entrada

Path Documento:

Expedido por:

Record: 1/1 Enter Query <OSD> <DBE>

Taskbar: Adobe Acrobat Stand... | Internet Explorer | VUE - [Convalidacion ...] | Documental - Micro... | 11:57 a.m.